



Draadloze 11AC 600Mbps Dual-Band USB 2.0-adapter



Snelle Installatiehandleiding

DN-70565

Het stuurprogramma installeren

Volgt u de onderstaande instructies op om uw nieuwe draadloze USB-omvormer te installeren:

1. Steek de draadloze USB-netwerkkkaart in een lege USB 2.0-poort van uw computer wanneer de computer is ingeschakeld. Gebruik nooit brute kracht om de adapter erin te steken. Als u het gevoel hebt dat hij er niet ingaat, draai de adapter dan om en probeer opnieuw.
2. Het onderstaande scherm zal op uw computer verschijnen, klik op “Cancel / Close”.



3. Laad de driver-CD in uw CD-ROM. Het “auto-run” venster zal verschijnen, zoals hieronder afgebeeld. Als dit niet het geval is, dubbelklik op “**autorun.exe**” op de CD.

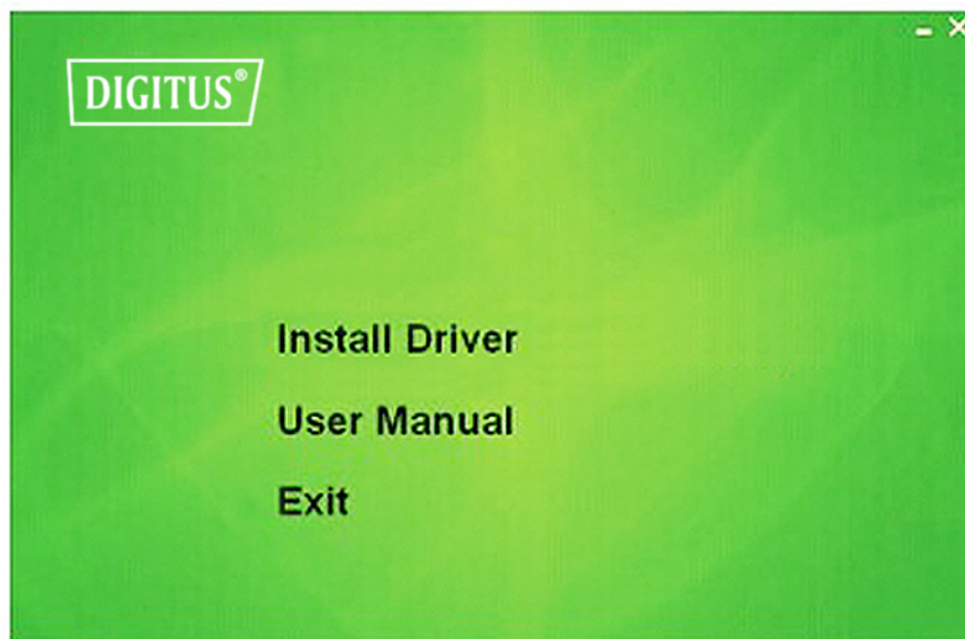

Klik op “**Install Driver**” om de installatieprocedure te starten

- Hieronder worden de Installatiebeschrijvingen weergegeven. Klik op “**Next**” om te vervolgen



- U zult worden verzocht de computer te herstarten zodra de installatie is voltooid. Klik a.u.b. op “**Finish**” en herstart de computer om de installatie van het stuurprogramma af te ronden



6. Steek de draadloze USB netwerkkaart in een USB 2.0 poort van uw computer, het systeem zal de nieuwe hardware herkennen en de drivers automatisch installeren.

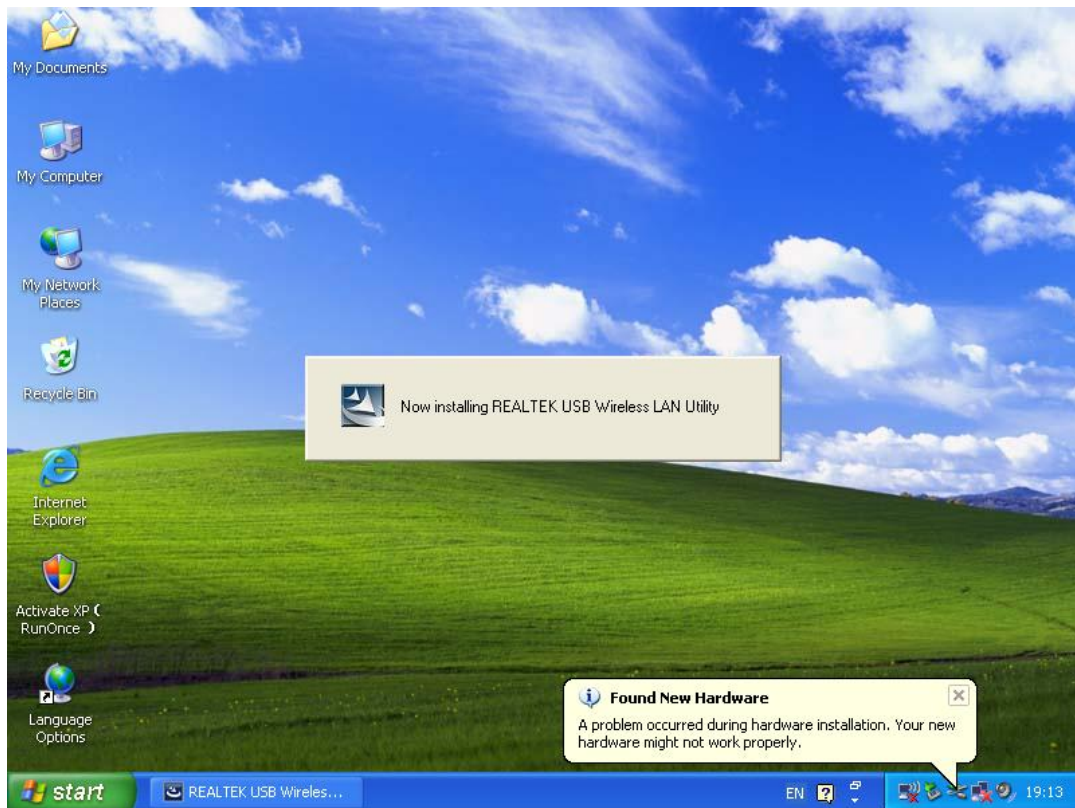

7. Klik nadat de installatie is voltooid op het adapterprogramma op uw taakbalk of in de programmafolder. Klik op “**available networks**”, selecteer het draadloze toegangspunt waarmee u verbinding wilt maken en druk op de “**Add to Profile**” toets.

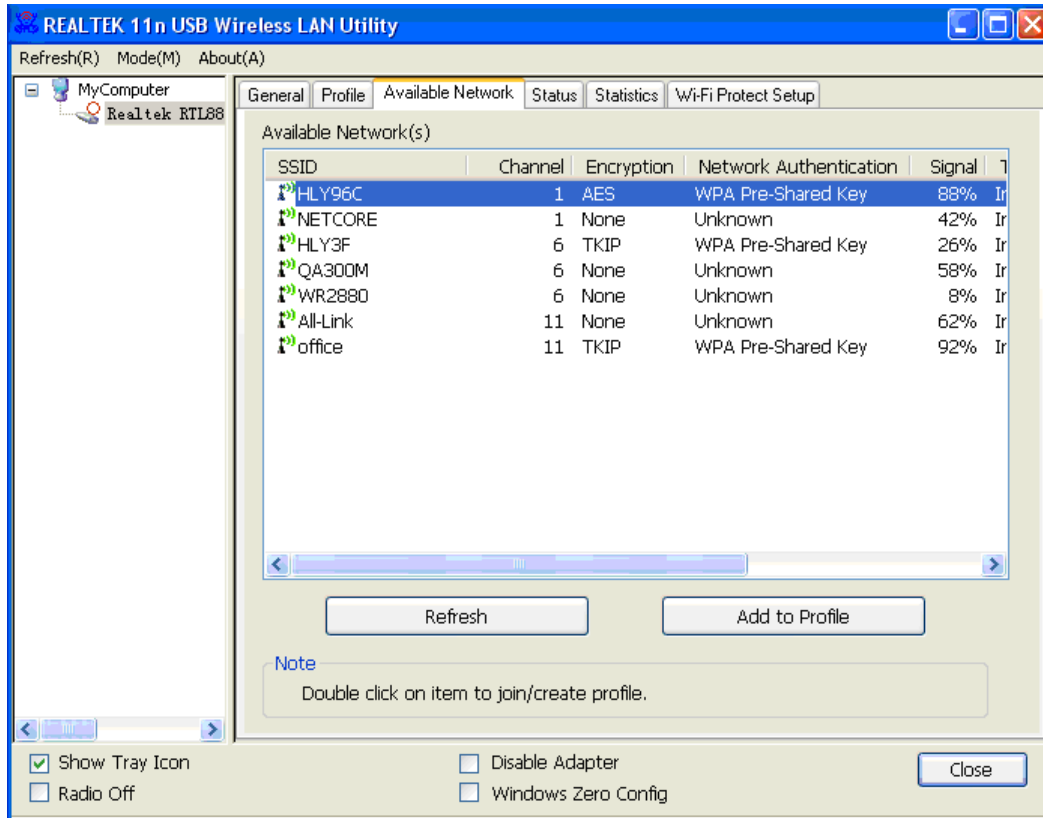

8. Vul de eventueel vereiste beveiligingsinformatie in en klik vervolgens op “OK” om de verbinding met het draadloze netwerk tot stand te brengen.

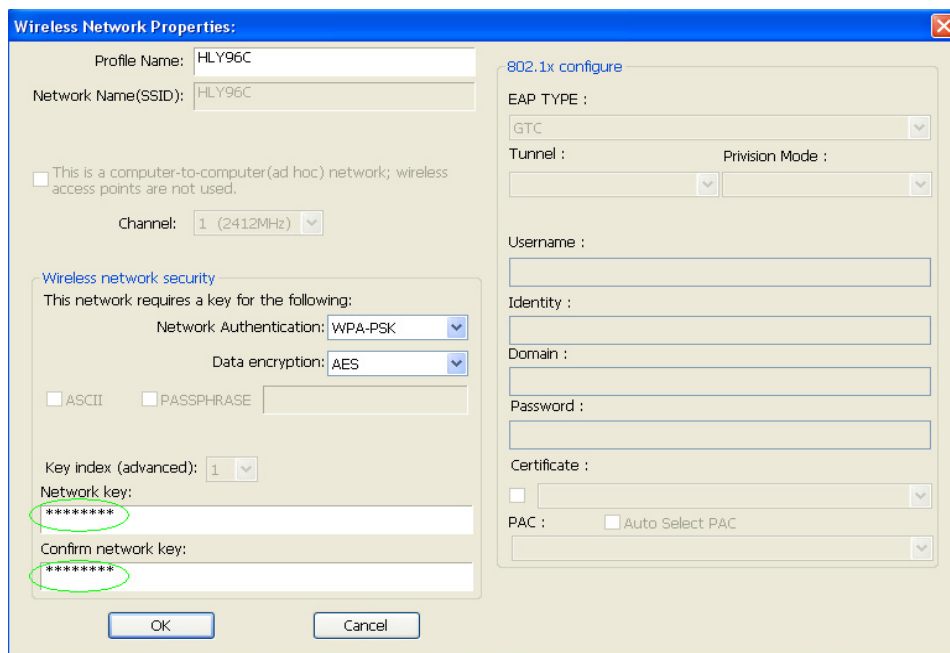

9. Verbinding geslaagd. Het statusscherm zal vervolgens verschijnen.

