



Draadloos 150N USB 2.0 Adapter



Korte Installatiehandleiding
DN-7042-1 REV.3

Het stuurprogramma installeren

Volgt u de onderstaande instructies op om uw nieuwe draadloze USB-omvormer te installeren:

1. Nadat uw computer ingeschakeld is, kunt u de draadloze USB-netwerkaart in een lege USB 2.0-poort van uw computer steken. Gebruik nooit veel kracht om de kaart er in te plaatsen, draai de kaart om en probeer het opnieuw.
2. Het onderstaande scherm zal op uw computer verschijnen, klik op **'Cancel/Close'**.

Windows 7/8/10

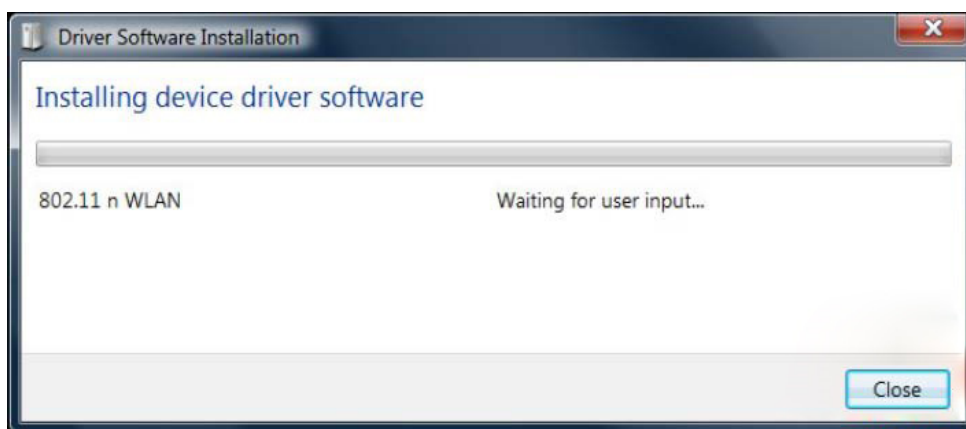

3. U zult "auto-run" zien staan zoals op het onderstaande scherm te zien is. Het "auto run" scherm staat hieronder afgebeeld. Zo niet, dubbelklik a.u.b. op **'autorun.exe'** op de CD.

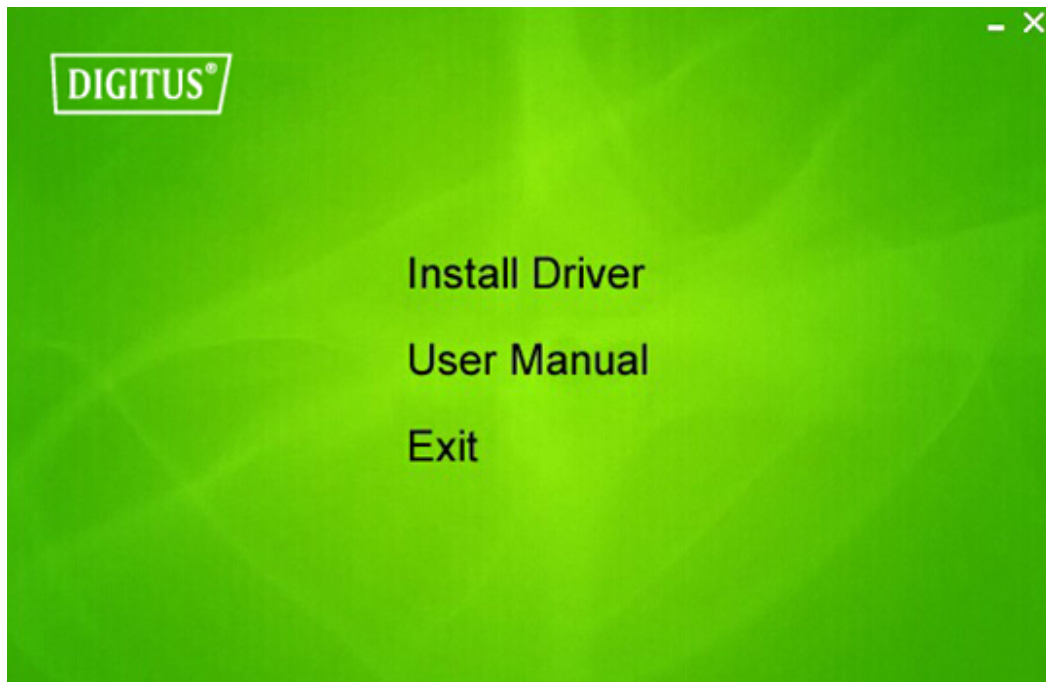

Klik op '**Install Driver**' om de installatieprocedure op te starten.

4. Hieronder worden de Installatiebeschrijvingen weergegeven. Klik op '**Next**' om te vervolgen.



5. De computer zal worden verzocht te herstarten zodra de installatie is voltooid. U kunt op '**Finish**' klikken en de computer herstarten om de installatie van de driverbestanden af te ronden.



6. Steek de draadloze USB-netwerkaart in een USB 2.0 poort van uw computer, het systeem zal de nieuwe hardware herkennen en de drivers automatisch installeren.

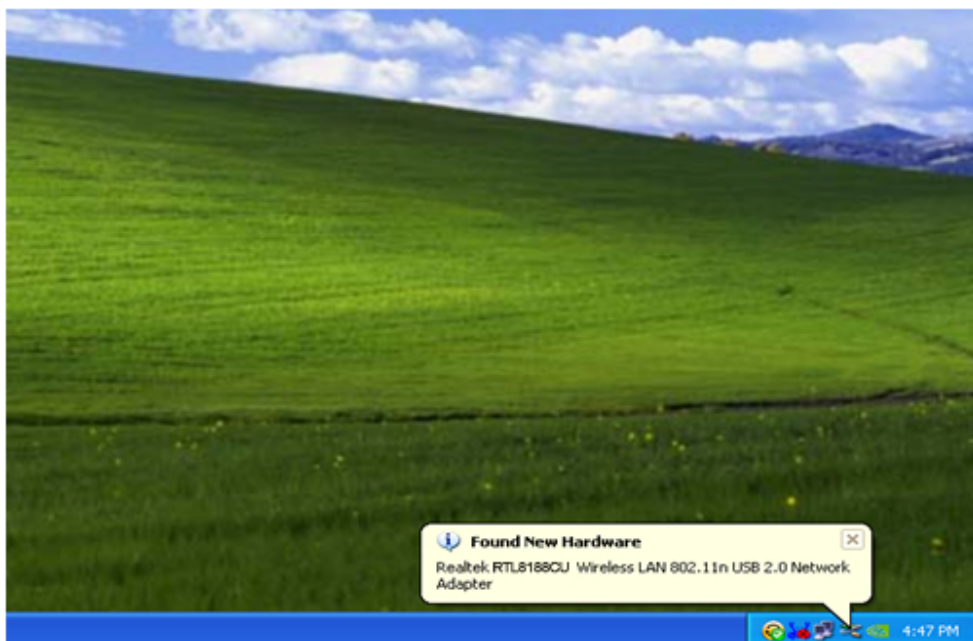

7. Klik nadat de installatie is voltooid op het adapterprogramma op uw taakbalk of in de programmafolder. Klik op “**available networks**”, selecteer het draadloze toegangspunt waar u verbinding mee wilt maken en druk op de toets “**Add to Profile**”.

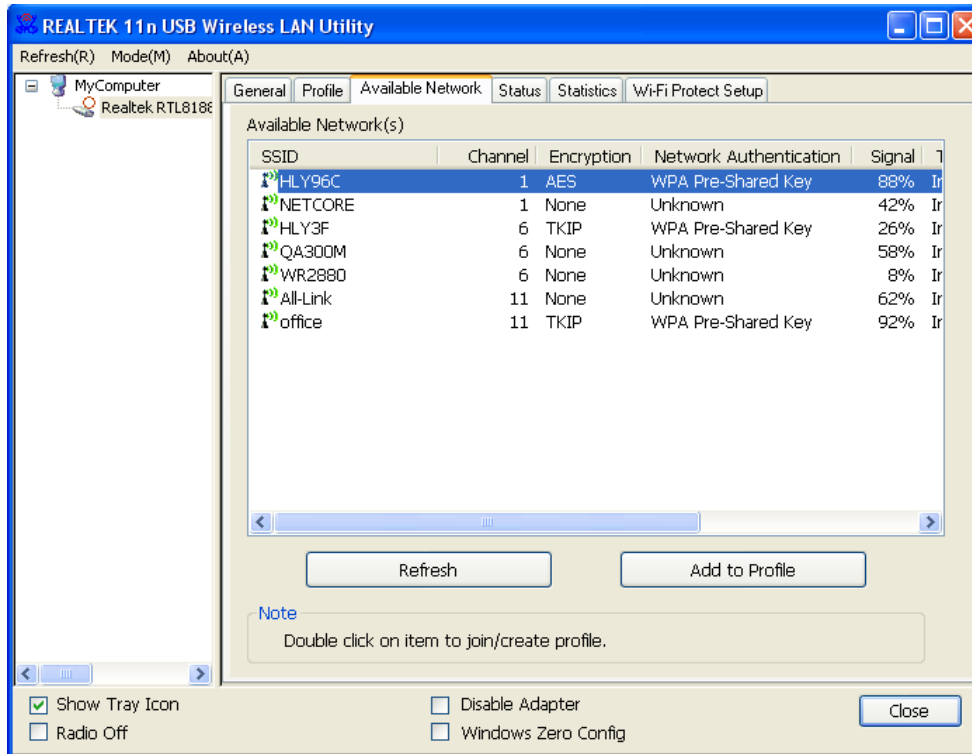

8. Vul eventueel de beveiligingsinformatie in en klik vervolgens op “OK” om de verbinding met het draadloze netwerk tot stand te brengen.

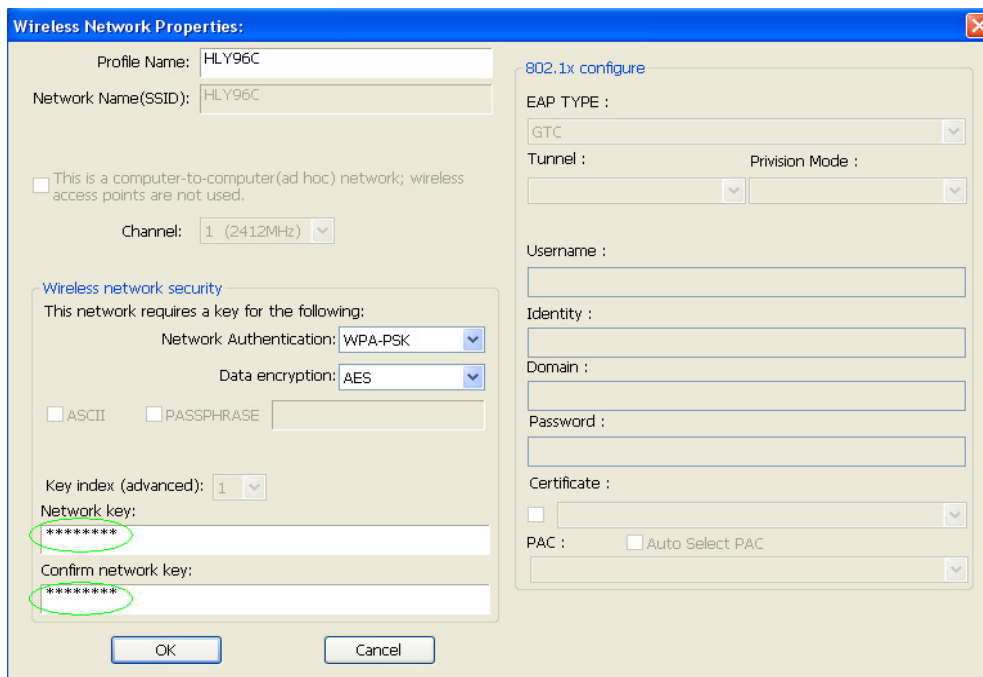

9. Verbinding geslaagd. Het statusscherm zal verschijnen.

