DIGITUS®

10/100M NETWORK USB ADAPTER

Guida rapida all'installazione

DN-10050-1

Introduzione del prodotto

Il DN-10050-1 è un adattatore da USB 2.0 a Fast Ethernet che fornisce al computer un collegamento Ethernet con velocità fino a 100Mbps. È retro-compatibile con lo standard USB 1.x. Quest'adattatore compatto e portatile è ideale come adattatore di rete per PC o come accessorio per portatili.

Caratteristiche

1. Conforme con le Specifiche Standard USB 1.1 e 2.0
2. Integra 10/100Mbps Fast Ethernet MAC/PHY
3. Compatibile con IEEE 802.3 10BASE-T/100BASE-TX
4. Supporta le operazioni in modalità full Duplex 10/100Mbps
5. Supporta le modalità Full USB e High speed con la capacità del bus di potenza
6. Supporta la modalità Sospensione e l'accensione remota attraverso Link-up
7. Porta di Upstream: USB tipo A
8. Porta di Downstream: RJ45
9. Supporta Windows® XP/Vista/7/8/8.1 (32/64 bit); Mac OS 10.4 o successivi

Requisiti di sistema

1. Windows® XP/Vista/7/8/8.1 (32/64 bit), Mac OS 10.4 o successivi
2. Una porta USB

Contenuto della confezione

1 x Adattatore da USB 2.0 a Fast Ethernet
1 x CD Driver
1 x Manuale dell'utente
Nota: Il contenuto può variare a seconda della nazione/mercato

Installazione Hardware

1. Inserite il DN-10050-1 direttamente in una porta USB disponibile sul vostro computer.
2. Collegate il cavo di rete nella porta RJ45 del DN-10050-1
3. Collegate l'altra estremità del cavo di rete in una porta Ethernet disponibile sul vostro router, switch, o altro dispositivo di rete.

Installazione Driver per Windows XP/Vista/7/8/8.1

1. Per Windows 98/2000/XP/WIN7/8/8.1, una volta che il DN-10050-1 è collegato, Windows individuerà l'adattatore ed installerà i driver.

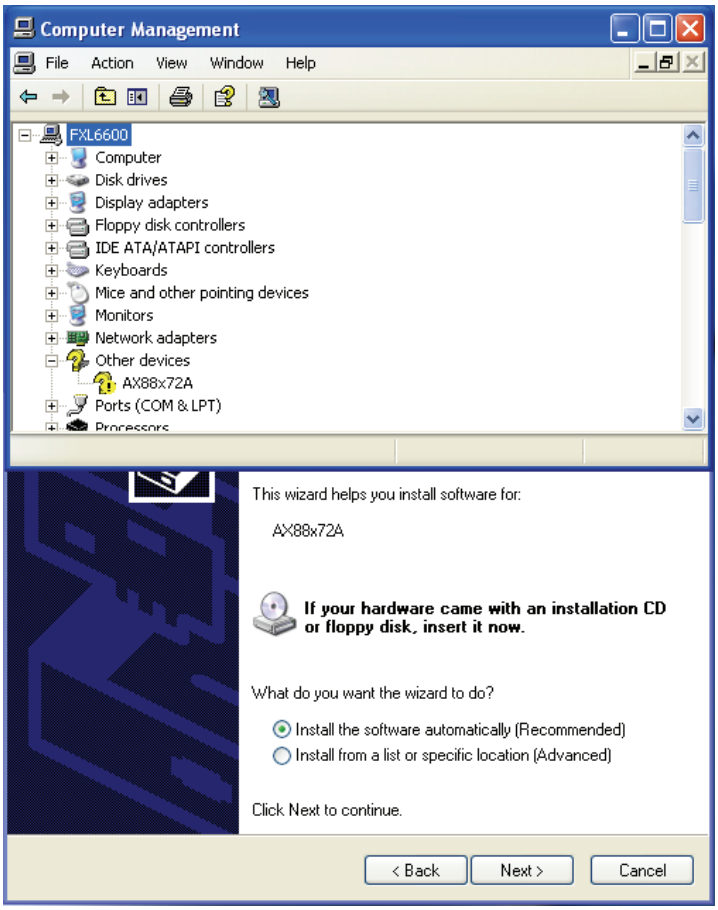

2. Apparirà la scritta "Update Device driver Wizard", che vi informa che "**AX88x72A**" è stato trovato.

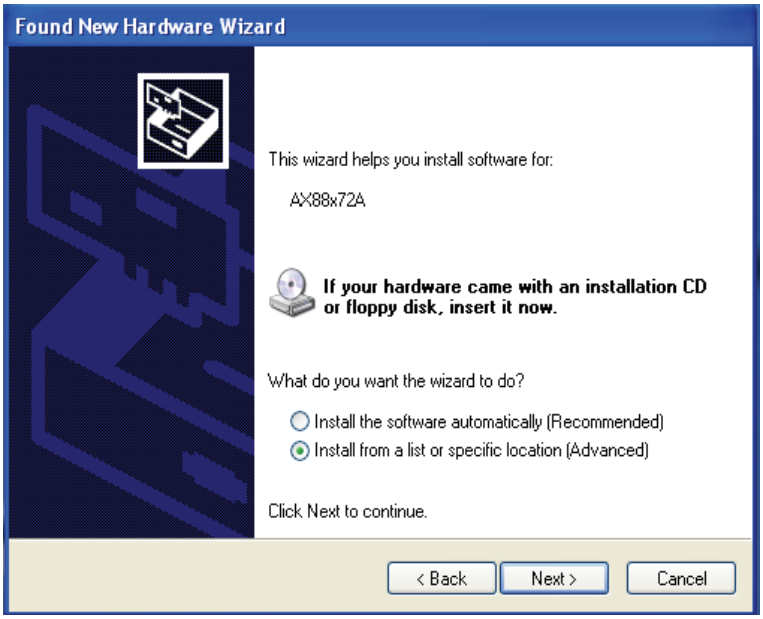

3. Inserite il CD fornito e selezionate la cartella che corresponde al vostro sistema operative per l'installazione dei driver.

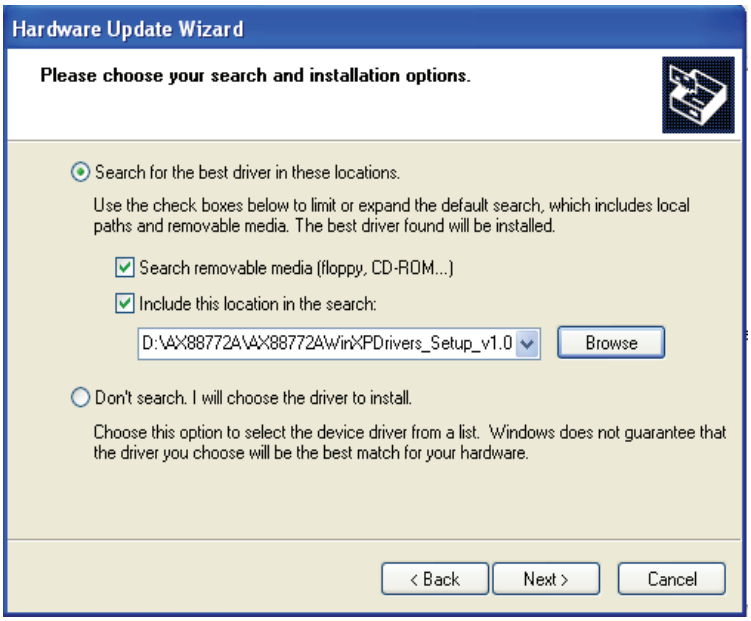

4. Seguite le istruzioni per completare l'installazione software. Quando i driver sono installato con successo, il dispositivo viene mostrato come segue nelle Proprietà di Sistema.

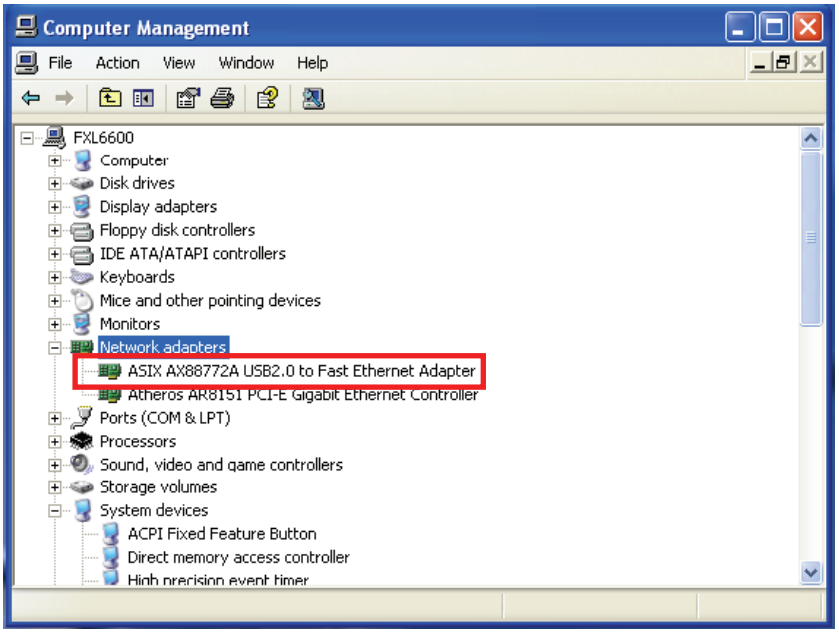

Installazione driver per Mac iOS

1. Inserire il CD in dotazione nel lettore per CD-ROM.
2. Cliccare due volte sull'icona disco "DN-10050-1", cliccare due volte sulla cartella "Drivers" (Driver).

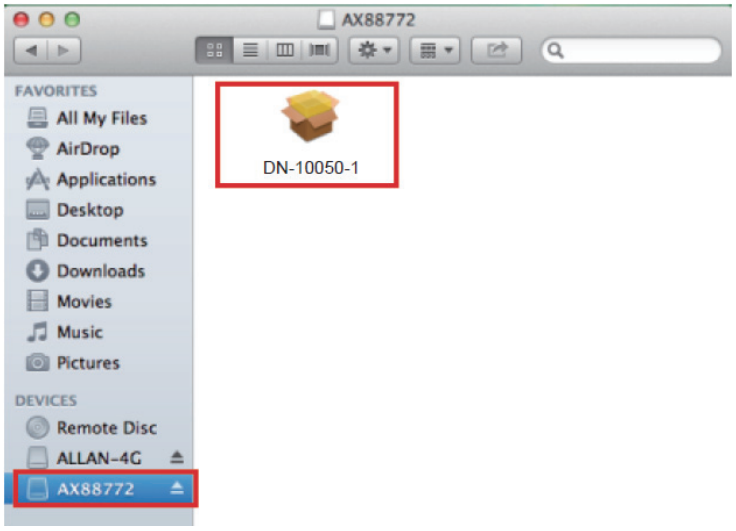

3. Cliccare su Mac_OSX10.4_v2.0.5, comparirà la finestra di dialogo di configurazione seguente. Cliccare sul tasto [Continue] (Continua) per avviare le operazioni di installazione e seguire le istruzioni per proseguire l'installazione.

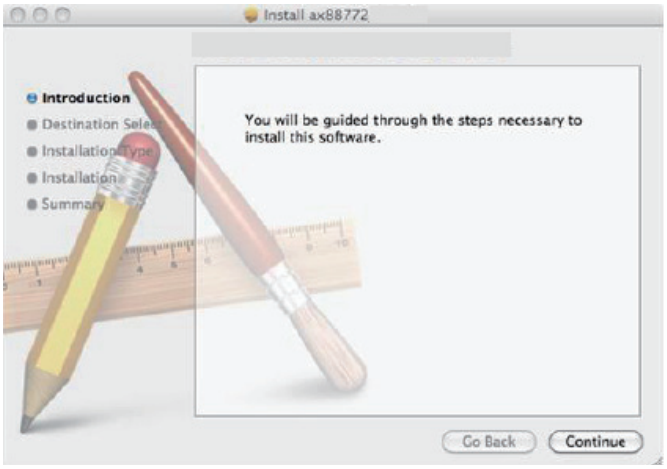

4. Cliccare sul tasto [Install] (Installa) per continuare con l'installazione.

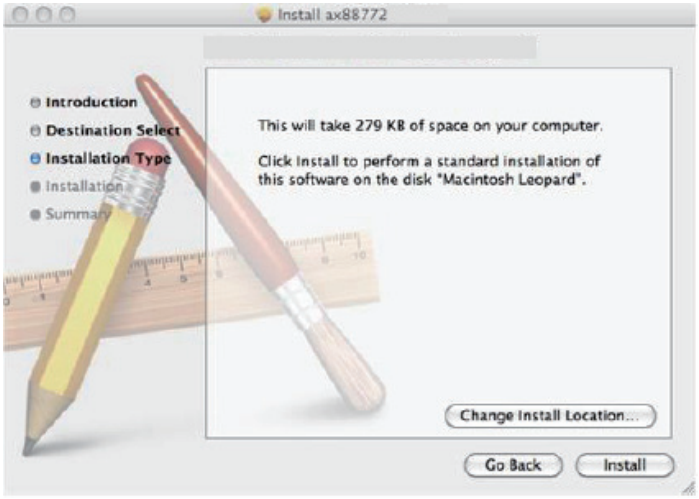

5. È possibile che venga richiesto di inserire utente/password durante l'installazione driver.

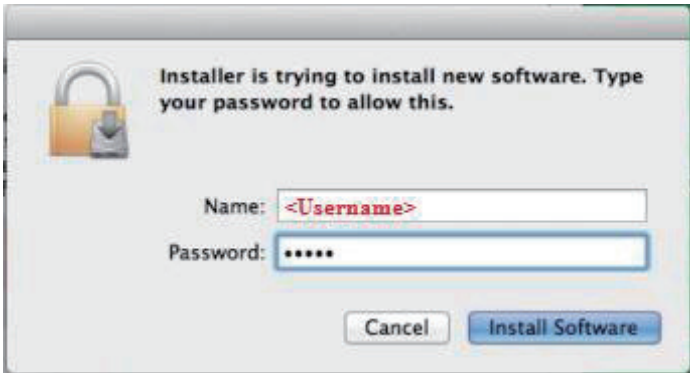

6. Cliccare sul tasto [Continue Installation] (Continuare l'installazione) per continuare con l'installazione.

7. Cliccare sul tasto [Restart] (Riavvia) per riavviare il sistema Mac OSX per confermare l'installazione del driver.