DIGITUS®

Chargeur USB-C pour Ordinateur Portable

Guide d'installation rapide

DA-10071

1. INTRODUCTION

Le DIGITUS Chargeur pour Ordinateur Portable USB-C PD est le substitut super fin et compact des chargeurs d'origine défectueux ou perdus. Il est également idéal pour servir comme second chargeur au bureau, en voyage ou à la maison. Le chargeur PD 3.0 (65 W) a été développé pour les ordinateurs portables, les smartphones, les tablettes et les consoles de jeu dotés d'une connexion USB Type-C. L'ordinateur portable et le chargeur sont protégés contre les courts-circuits, les surchauffes, les surtensions et les surintensités.

2. FONCTIONNALITÉS

1. Convient aux ordinateurs portables qui se rechargent via USB-C tels que Lenovo Think Pad, Huawei, HP Specter, Asus, Acer, Dell, Xiaomi, etc.
2. Convient aux smartphones et tablettes qui se rechargent via USB-C, tels que Samsung Galaxy, LG, HTC, Google, etc.
3. Protection contre les courts-circuits, les surchauffes, les surtensions et les surintensités

3. CARACTÉRISTIQUES TECHNIQUES

Entrée/sortie	
Entrée	100 – 240 V, 50/60 Hz
Type de connecteur	Euro plug
Sortie	5V/3A, 9V/3A, 12V/3A, 15V/3A, 20V/3,25 A
Protection	
Protection contre les surintensités	Oui
Protection contre les surtensions	Oui
Protection contre les surcharges	Oui
Protection contre les courts-circuits	Oui
Protection anti-surchauffe	Oui
Performances	
Ondulation et bruit	≤ 200 mV
Rendement	≥ 81,38 %
Régulation de ligne	±5 %

Boîtier	
Couleur	Noir
Dimensions	65,5 x 65,5 x 29 mm
Poids	186 g
Environnement	
Température de service	0 ~ 25 °C
Température de stockage	-20 ~ 80 °C
Humidité relative de service	10 % ~ 90 % HR
Humidité relative de stockage	5 % ~ 95 %
Certifications	CE, ROHS, ERP
Garantie limitée	1 an

4. CONTENU DE LA LIVRAISON

Avant d'utiliser cet appareil, veuillez vérifier l'emballage et vous assurer que les éléments suivants sont contenus dans le carton d'expédition :

- 1 x chargeur USB-C pour ordinateur portable
- 1x guide d'installation rapide

5. UTILISATION

5.1 Procédures opérationnelles

- Branchez le connecteur CC du chargeur à une prise de courant.
- Branchez le connecteur USB-C à l'appareil électronique (Apple Air, Google Chrome book, IPhone, téléphone portable Samsung, MP3, PC, etc.)
- Veuillez retirer le connecteur USB-C une fois que l'équipement électronique est entièrement chargé.

5.2 Notes de fonctionnement

- Pour des performances optimales, veuillez utiliser le chargeur conformément au manuel d'utilisation.
- Veuillez brancher le chargeur à une prise secteur dont la tension est comprise dans la plage 100 ~ 240 VCA.
- Veuillez débrancher le chargeur après utilisation.

- Remarque : Nos produits ont des fonctions de protection et les deux conseils ci-dessus ne sont que des suggestions pour la sécurité.
- Ne pas utiliser le chargeur avec un produit électronique qui n'est pas conforme aux spécifications afin d'éviter tout problème dû à une mauvaise compatibilité des produits.
- Il est normal que le chargeur soit un peu chaud au cours de son utilisation.
- Lorsque le chargeur s'arrête de fonctionner en raison du dispositif de protection contre les surintensités, les surchauffes ou les courts-circuits, veuillez débrancher l'appareil. Après que le chargeur se soit automatiquement remis à fonctionner, vous devez vérifier si l'appareil est compatible avec ce chargeur.
- Ne pas laisser le chargeur à proximité d'une source de chaleur, telle qu'un feu, une cuisinière, des bougies, etc.
- Ne pas plonger le chargeur dans du liquide, une piscine, une baignoire, etc.
- Ne pas nettoyer le chargeur avec un produit corrosif.
- Si le chargeur ne fonctionne pas correctement, veuillez contacter le magasin ou le distributeur de votre région.

6. SCHÉMA DE CONNEXION

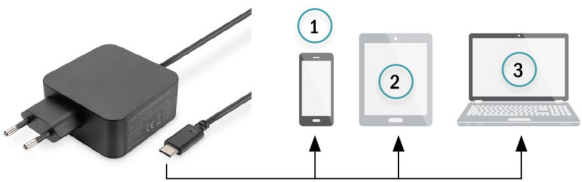

1) Smartphone
2) Tablette
3) Ordinateur portable

Assmann Electronic GmbH déclare par la présente que la Déclaration de Conformité est incluse dans la livraison. Dans le cas contraire, demandez l'envoi de la Déclaration de Conformité par courrier postal adressé au fabricant à l'adresse indiquée ci-dessous.

www.assmann.com
ASSMANN Electronic GmbH
Auf dem Schüffel 3
58513 Lüdenscheid
Allemagne